エントランス

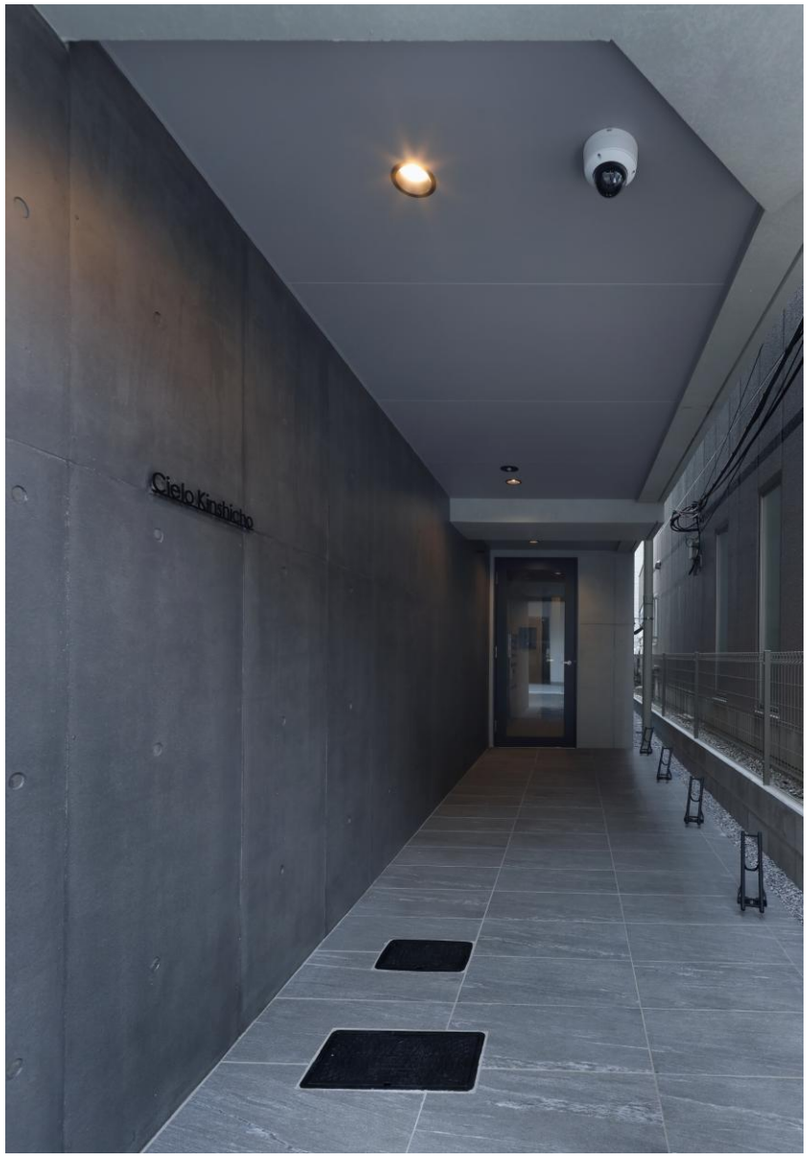

アプローチ

外観

内観　LDK

内観　LDK

太平の家

所在地	東京都墨田区太平2丁目
用途	店舗・共同住宅（8戸）
構造・規模	RC造　地上5階建て（ELV付）
建築面積	78.87㎡（23.85坪）
延床面積	383.52㎡（116.01坪）
竣工年度	令和7年6月
建築工事費	156,600,000円（税別)(外構別・設計費込)

Copyright (C) 2025 Vals Design All Rights Reserved.

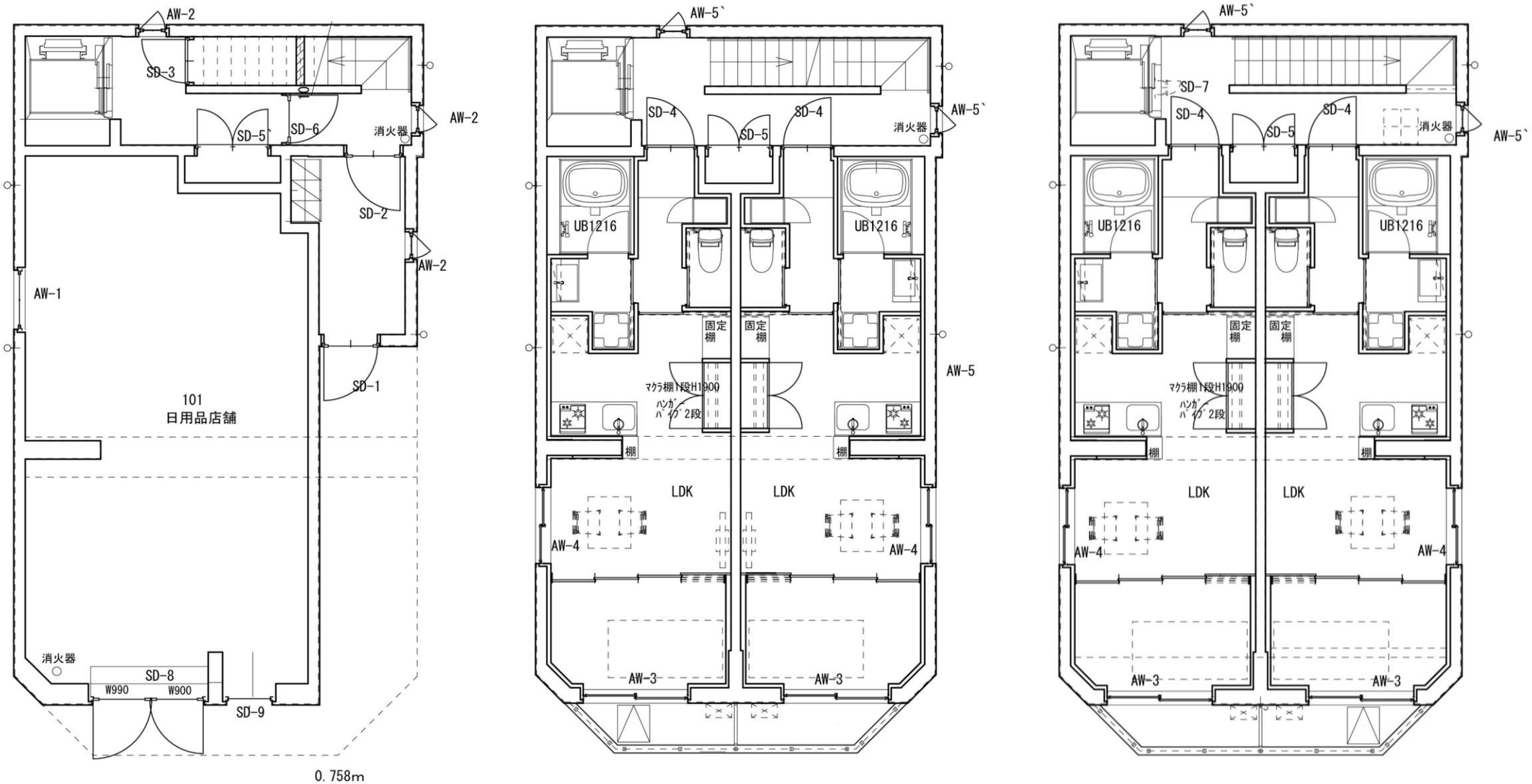

101	46.53	㎡
	14.07	坪

202	31.80	㎡
～402	9.61	坪

201	31.73	㎡
～401	9.59	坪

502	31.80	㎡
	9.61	坪

501	31.73	㎡
	9.59	坪

太平の家

Copyright (C) 2025 Vals Design All Rights Reserved.